



Relatório Estatístico

Janeiro/Dezembro 2015

Análise do Mercado

Cloro

- 1- Indicadores Acumulado
- 2- Indicadores Mensal
- 3- Capacidade Instalada / Empresas
- 4- Consumo Setorial da Produção Nacional

Soda Cáustica

- 5- Indicadores Acumulado
- 6- Indicadores Mensal
- 7- Consumo Setorial da Produção Nacional
- 8- Consumo Interno (produção + importação)

Soda em escamas

9- Indicadores Acumulado

HCl

10- Indicadores Acumulado

Hipoclorito

11- Indicadores Acumulado

Comércio Exterior

12- Importação

13- Exportação

Nota da Abiclor: alguns dos totais para cada mês podem variar se comparados com os valores indicados nos meses anteriores. Os valores serão sempre estimados se houver atrasos nos dados fornecidos por um produtor. Estes valores serão ajustados nos meses subsequentes quando os dados reais se tornarem disponíveis.

Setor cloro-soda – Janeiro/Dezembro 2015

A produção de cloro registrou variação negativa de 2,2% em 2015 em comparação com o ano de 2014. O consumo setorial de cloro (vendas totais somadas aos usos cativos) também apresentou variação negativa de 2,4%.

A taxa média de utilização da capacidade instalada em 2015 foi de 80,7%, 3,6% menor do que a taxa média de 2014. No mês de dezembro, a taxa de utilização foi de 79,5%.

Com relação à soda cáustica, a produção foi de 1.354,7 mil toneladas produzidas contra 1.386,3 mil toneladas de 2014, com variação negativa de 2,3%. As vendas totais tiveram variação negativa de 1,7% em relação ao ano de 2014. As importações de soda foram 27,1% menores, assim como o consumo aparente, que decresceu 13,3%.

1. Cloro - Indicadores Acumulado

Onde não indicado os valores estão em TONELADAS

CLORO INDICADORES	Janeiro/Dezembro		Variação %
	2014	2015	
1. Produção	1.260.510	1.232.831	(2,2)
2. Uso Cativo	1.094.518	1.078.581	(1,5)
3. Vendas Totais	166.533	151.971	(8,7)
4. Capacidade Instalada	1.505.617	1.527.570	1,5
5. Nível de Utilização (%)	83,7	80,7	(3,6)
6. Importação ⁽¹⁾	6.993	4.474	(36,0)
7. Consumo Aparente ⁽²⁾	1.267.503	1.237.305	(2,4)

⁽¹⁾aliceweb.desenvolvimento.gov.br; ⁽²⁾ Não considera estoques

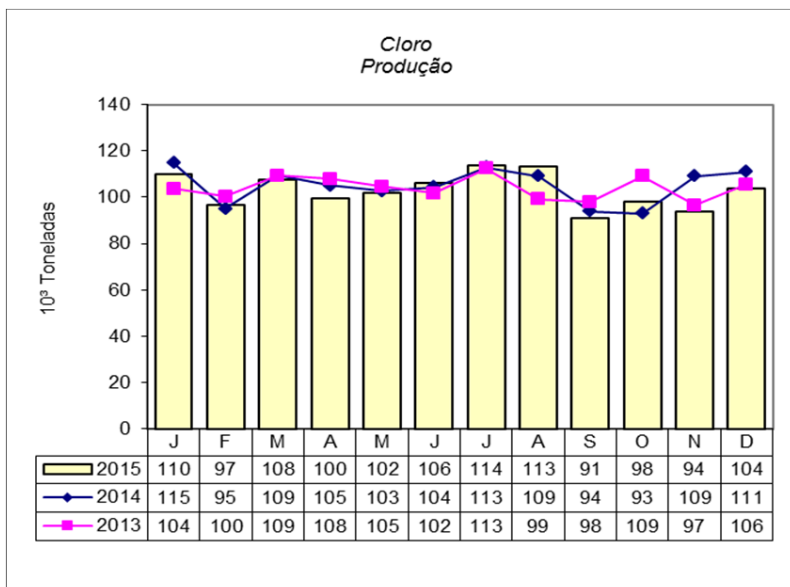
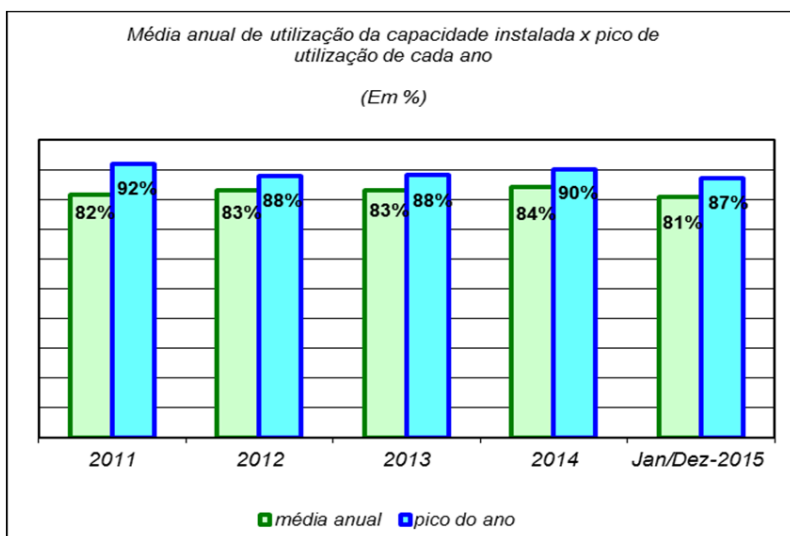

2. Cloro - Indicadores Mensal

Onde não indicado os valores estão em TONELADAS

INDICADORES	2015												Janeiro/Dezembro		Varição %
	JAN	FEV	MAR	ABR	MAIO	JUN	JUL	AGO	SET	OUT	NOV	DEZ	2015	2014	2015/14
1. Produção	109.734	96.541	107.515	99.587	102.001	106.334	113.607	111.120	90.751	98.226	93.920	103.495	1.232.831	1.260.510	(2,2)
2. Uso Cativo	93.834	83.578	92.787	86.348	88.631	92.853	100.855	98.804	79.189	88.431	81.572	91.699	1.078.581	1.094.518	(1,5)
3. Vendas Totais	15.059	12.913	13.921	13.368	13.881	12.355	12.872	12.603	11.468	10.348	11.495	11.688	151.971	166.533	(8,7)
4. Capacidade Instalada	129.023	116.537	129.023	124.861	129.023	126.042	130.244	130.244	126.042	130.244	126.042	130.244	1.527.570	1.505.617	1,5
5. Nível de Utilização (%)	85,0	82,8	83,3	79,8	79,1	84,4	87,2	85,3	72,0	75,4	74,5	79,5	80,7	83,7	(3,6)
6. Importação ⁽¹⁾	512	414	428	356	294	326	384	282	366	344	334	434	4.474	6.993	(36,0)
7. Consumo Aparente ⁽²⁾	110.246	96.955	107.943	99.943	102.295	106.660	113.991	111.402	91.117	98.570	94.254	103.929	1.237.305	1.267.503	(2,4)

⁽¹⁾ aliceweb.desenvolvimento.gov.br; ⁽²⁾ Não considera estoques

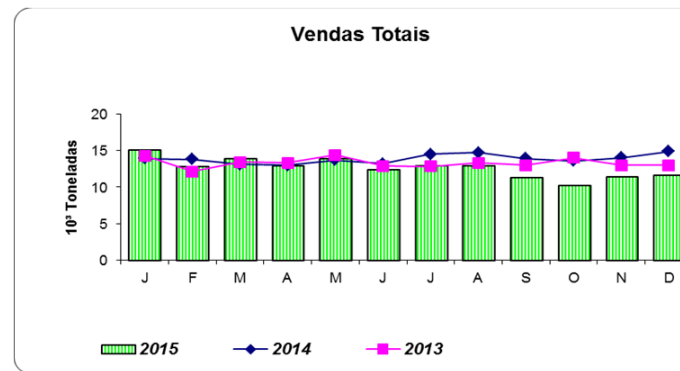
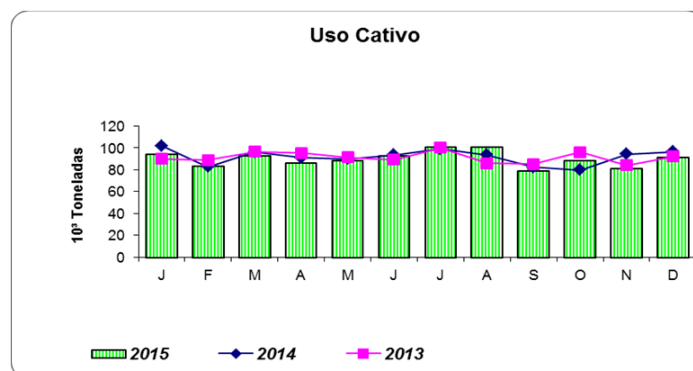

3. Cloro - Capacidade Instalada

Empresas	Dezembro - 2015
	Capacidade Instalada anual (10 ³ ton)
Braskem-AL	409,4
Braskem-BA	70,3
Canexus	47,7
CMPC Celulose Riograndense	35,3
Dow Brasil	415,0
Katrium	40,0
Produquímica Igarassu	46,1
Solvay Indupa	160,2
Unipar Carbocloro	355,0
Total	1.579,0

4. Cloro - Consumo Setorial da Produção Nacional

Relatório Estatístico



Onde não indicado os valores estão em TONELADAS

CLORO	Janeiro/Dezembro		Variação %	Estrutura
	2014	2015	2015/2014	2015
USO CATIVO	1.094.518	1.078.581	(1,5)	87,7
DCE - DICLOROETANO	472.816	457.252	(3,3)	37,2
ÓXIDO DE PROPENO	257.707	225.658	(12,4)	18,3
ÁCIDO CLORÍDRICO	281.280	316.098	12,4	25,7
HIPOCLORITO DE SÓDIO	74.675	71.858	(3,8)	5,8
OUTROS/PERDAS	8.040	7.715	(4,0)	0,6
VENDAS TOTAIS	166.533	151.971	(8,7)	12,3
METALURGIA/SIDERURGIA	20	24	20,0	0,0
PAPEL/CELULOSE	4.925	4.825	(2,0)	0,4
QUÍMICA/PETROQUÍMICA	95.834	80.659	(15,8)	6,6
TRATAMENTO DE ÁGUA	37.041	37.281	0,6	3,0
DISTRIBUIÇÃO	28.713	29.182	1,6	2,4
TOTAL (VENDAS + USO CATIVO)	1.261.051	1.230.552	(2,4)	100,0

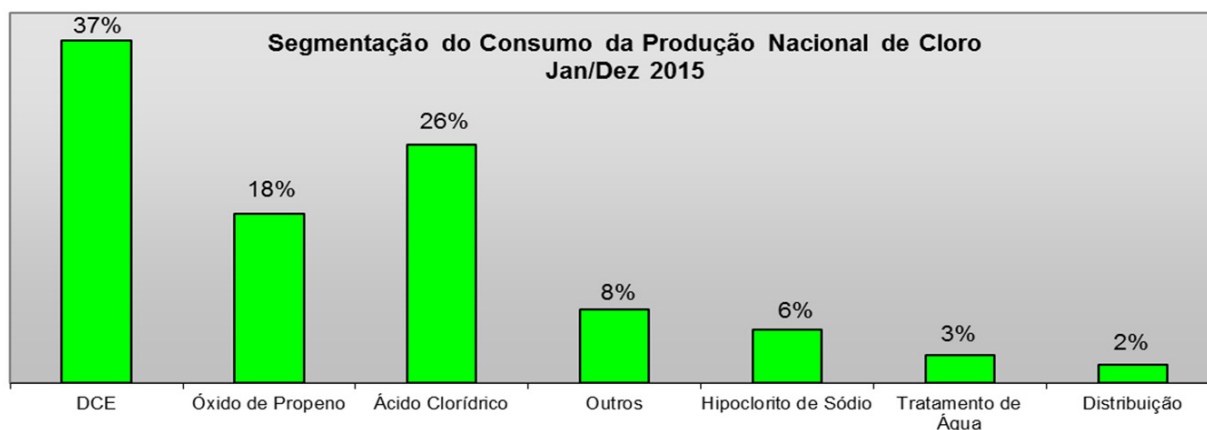

5. Soda Cáustica Líquida - Indicadores Acumulado

SODA CÁUSTICA INDICADORES	Janeiro/Dezembro		Variação % No ano
	2014	2015	
1. Produção	1.386.318	1.354.732	(2,3)
2. Uso Cativo	140.010	147.180	5,1
3. Vendas Totais	1.195.130	1.174.658	(1,7)
3.1 Vendas Internas	1.169.123	1.160.858	(0,7)
3.2 Vendas Externas	26.007	13.800	(46,9)
4. Importação ⁽¹⁾	1.168.170	851.600	(27,1)
5. Consumo Aparente ⁽²⁾	2.528.481	2.192.532	(13,3)

⁽¹⁾aliceweb.desenvolvimento.gov.br; ⁽²⁾ Não considera estoques

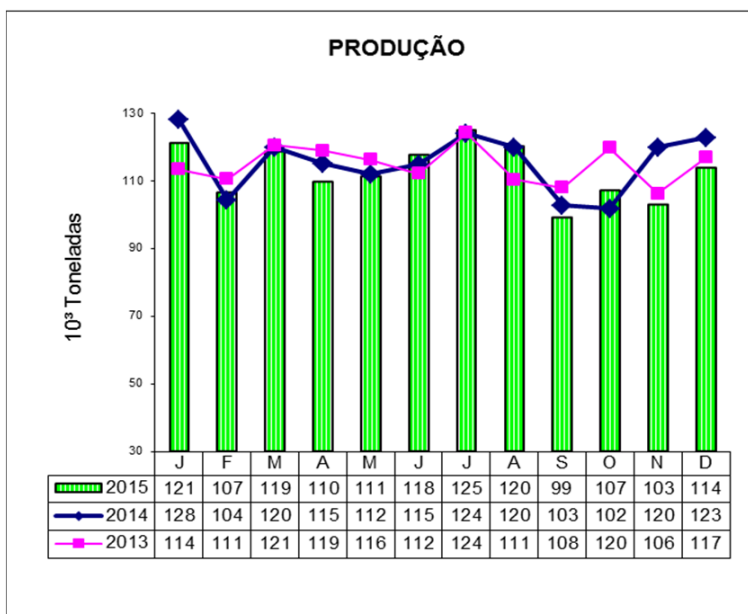

6. Soda Cáustica Líquida - Indicadores Mensal

INDICADORES	2015												2015
	JAN	FEV	MAR	ABR	MAIO	JUN	JUL	AGO	SET	OUT	NOV	DEZ	Jan/Dez
1. Produção	121.160	106.546	118.605	109.488	111.336	117.532	124.807	122.186	99.139	107.000	103.047	113.886	1.354.732
Mercúrio	16.925	13.514	15.324	14.382	15.112	14.382	14.010	16.638	14.580	12.285	14.936	13.354	175.442
Diafragma	72.419	63.810	71.311	65.351	68.737	70.043	77.612	73.406	54.451	68.223	67.214	69.026	821.603
Membrana	31.816	29.222	31.970	29.755	27.487	33.107	33.185	32.142	30.108	26.492	20.897	31.506	357.687
2. Uso Cativo	11.762	11.498	12.868	10.401	11.929	12.002	12.568	13.622	12.245	13.740	12.314	12.231	147.180
3. Vendas Totais	102.886	100.439	105.355	100.688	95.441	97.084	108.955	108.840	92.035	83.832	88.851	90.252	1.174.658
3.1 Vendas Internas	100.886	98.339	104.305	99.638	94.091	95.484	107.655	108.840	90.685	82.832	87.851	90.252	1.160.858
3.2 Vendas Externas	2.000	2.100	1.050	1.050	1.350	1.600	1.300	0	1.350	1.000	1.000	0	13.800
4. Importação ⁽¹⁾	92.120	79.236	103.678	73.103	106.967	56.603	63.301	35.096	62.139	65.177	49.936	64.244	851.600
5. Consumo Aparente ⁽²⁾	211.280	183.682	221.233	181.541	216.953	172.535	186.808	157.282	159.928	171.177	151.983	178.130	2.192.532

⁽¹⁾ aliceweb.desenvolvimento.gov.br; ⁽²⁾ Não considera estoques

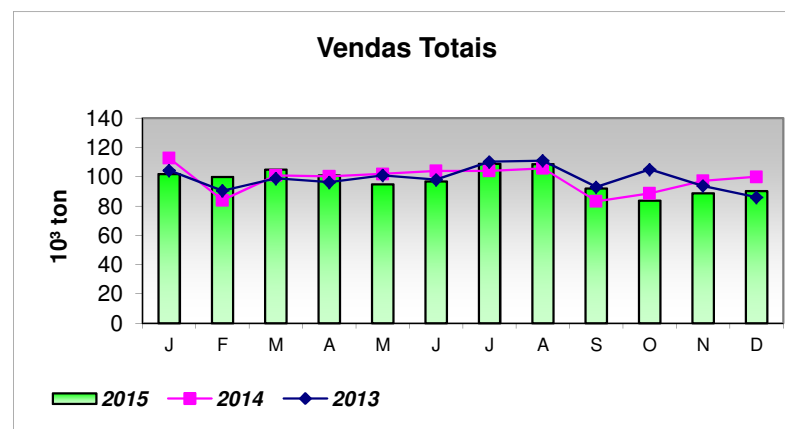
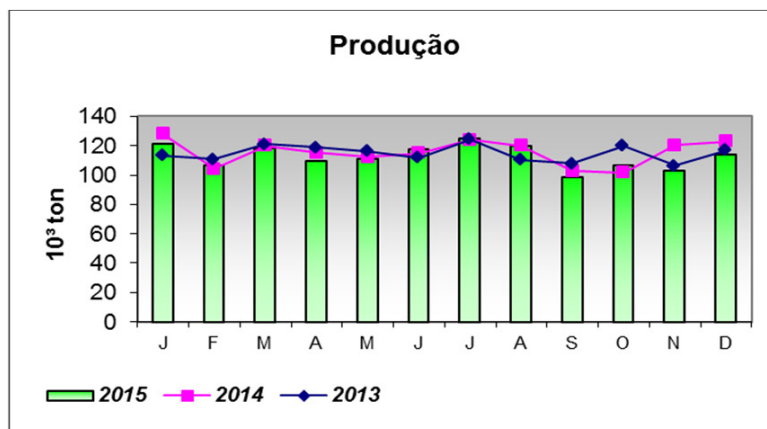

7. Soda Cáustica Líquida - Consumo Setorial da Produção Nacional

Onde não indicado os valores estão em TONELADAS

SODA CAÚSTICA	Janeiro/Dezembro		Variação %	Estrutura
	2014	2015	2015/14	2015
USO CATIVO	140.010	147.180	5,1	11,1
HIPOCLORITO DE SÓDIO	87.430	87.073	(0,4)	6,6
ÓXIDO DE PROPENO	3.394	2.690	(20,7)	0,2
PAPEL/CELULOSE	6.855	16.262	137,2	1,2
SALMOURA	20.459	20.031	(2,1)	1,5
CONTROLE POLUIÇÃO/PERDAS	21.872	21.124	(3,4)	1,6
VENDAS TOTAIS	1.195.130	1.174.658	(1,7)	88,9
MINERAIS NÃO-METÁLICOS	24.164	21.208	(12,2)	1,6
METALURGIA/SIDERURGIA	67.974	67.709	(0,4)	5,1
ALUMÍNIO	71.483	59.637	(16,6)	4,5
PAPEL/CELULOSE	339.420	351.950	3,7	26,6
QUÍMICA/PETROQUÍMICA	201.070	213.544	6,2	16,2
SABÕES/DETERGENTES	89.817	93.078	3,6	7,0
TÊXTIL	40.618	37.601	(7,4)	2,8
ALIMENTOS/BEBIDAS	65.742	66.884	1,7	5,1
TRATAMENTO DE ÁGUA	15.077	14.816	(1,7)	1,1
DISTRIBUIÇÃO	208.853	199.438	(4,5)	15,1
EXPORTAÇÃO	26.007	13.800	(46,9)	1,0
OUTROS	44.905	34.993	(22,1)	2,6
TOTAL (VENDAS + USO CATIVO)	1.335.140	1.321.838	(1,0)	100,0

Segmentação do Consumo da produção Nacional de soda cáustica
Jan/Dez 2015

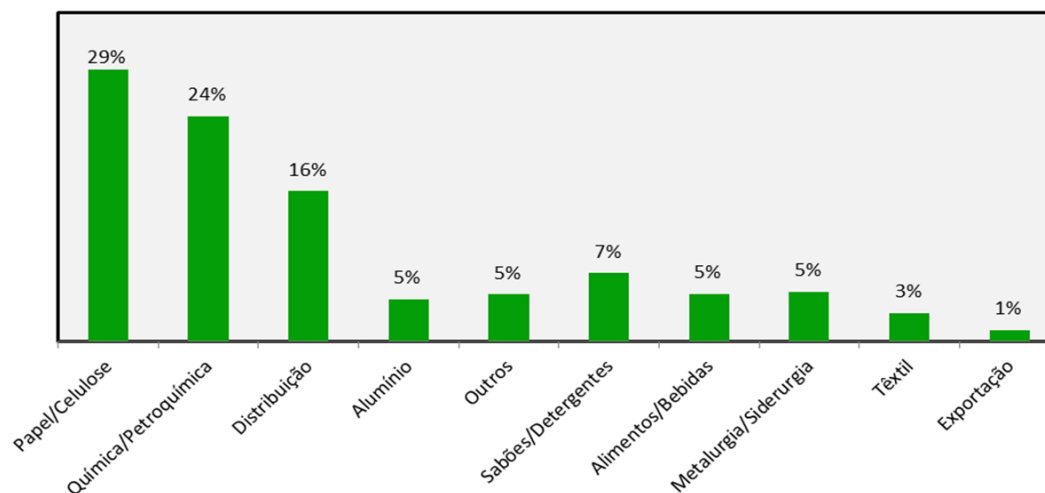

8. Soda Cáustica Líquida - Consumo Interno

CONSUMO SETORIAL DA PRODUÇÃO NACIONAL	2015												Janeiro/Dezembro		Variação %
	JAN	FEV	MAR	ABR	MAIO	JUN	JUL	AGO	SET	OUT	NOV	DEZ	2015	2014	
USO CATIVO	11.762	11.498	12.868	10.401	11.929	12.002	12.568	13.622	12.245	13.740	12.314	12.231	147.180	140.010	5,1
HIPOCLORITO DE SÓDIO	7.590	7.074	7.886	6.772	7.238	6.781	6.995	7.209	6.554	7.499	7.989	7.486	87.073	87.430	(0,4)
ÓXIDO DE PROPENO	292	249	315	250	252	178	297	217	51	210	158	221	2.690	3.394	(20,7)
PAPEL/CELULOSE	647	601	768	109	475	1.498	1.419	2.522	2.202	2.782	1.456	1.783	16.262	6.855	137,2
SALMOURA	1.874	1.684	1.739	1.697	1.746	1.731	1.930	1.723	1.232	1.532	1.478	1.665	20.031	20.459	(2,1)
CONTROLE POLUIÇÃO/PERDAS	1.359	1.890	2.160	1.573	2.218	1.814	1.927	1.951	2.206	1.717	1.233	1.076	21.124	21.872	(3,4)
VENDAS TOTAIS	102.886	100.439	105.355	100.688	95.441	97.084	108.955	108.840	92.035	83.832	88.851	90.252	1.174.658	1.195.130	(1,7)
MINERAIS NÃO-METÁLICOS	2.038	1.826	2.084	1.704	1.256	1.496	1.774	2.245	2.008	1.869	1.281	1.627	21.208	24.164	(12,2)
METALURGIA/SIDERURGIA	6.251	6.101	6.412	5.962	5.324	5.741	5.512	5.997	5.919	5.638	4.271	4.581	67.709	67.974	(0,4)
ALUMÍNIO	3.797	7.379	3.868	4.916	5.735	4.395	5.625	5.981	3.874	4.666	3.377	6.024	59.637	71.483	(16,6)
PAPEL/CELULOSE	32.753	29.475	26.275	32.524	28.346	27.859	34.295	33.867	26.883	25.031	26.330	28.312	351.950	339.420	3,7
QUÍMICA/PETROQUÍMICA	18.955	17.702	21.208	19.217	17.955	18.730	17.871	17.325	17.125	14.533	16.982	15.941	213.544	201.070	6,2
SABÕES/DETERGENTES	7.516	8.166	9.525	8.069	7.623	6.816	9.468	8.236	7.379	4.481	8.370	7.429	93.078	89.817	3,6
TÊXTIL	2.640	3.713	3.962	3.636	2.924	3.845	3.289	3.456	3.350	2.822	2.018	1.946	37.601	40.618	(7,4)
ALIMENTOS/BEBIDAS	6.246	4.996	4.953	5.284	4.712	5.122	5.565	5.784	5.895	5.830	6.382	6.115	66.884	65.742	1,7
TRATAMENTO DE ÁGUA	1.107	1.483	1.618	1.534	1.211	1.488	1.466	1.387	1.253	899	206	1.164	14.816	15.077	(1,7)
DISTRIBUIÇÃO	16.988	12.844	21.767	14.296	15.044	17.220	20.571	19.761	14.193	15.138	16.499	15.117	199.438	208.853	(4,5)
EXPORTAÇÃO	2.000	2.100	1.050	1.050	1.350	1.600	1.300	0	1.350	1.000	1.000	0	13.800	26.007	(46,9)
OUTROS	2.595	4.654	2.633	2.496	3.961	2.772	2.219	4.801	2.806	1.925	2.135	1.996	34.993	44.905	(22,1)
TOTAL (VENDAS + USO CATIVO)	114.648	111.937	118.223	111.089	107.370	109.086	121.523	122.462	104.280	97.572	101.165	102.483	1.321.838	1.335.140	(1,0)

IMPORTAÇÃO (1) POR PORTO	2015												Janeiro/Dezembro		Variação %
	JAN	FEV	MAR	ABR	MAIO	JUN	JUL	AGO	SET	OUT	NOV	DEZ	2015	2014	
MUNGUBA / BARCARENA - PA	62.108	41.564	61.390	41.744	41.121	30.430	24.029	20.000	24.173	23.942	20.251	30.558	421.310	608.408	-
TOTAL PARÁ	62.108	41.564	61.390	41.744	41.121	30.430	24.029	20.000	24.173	23.942	20.251	30.558	421.310	608.408	(30,8)
SANTANA AP	0	0	0	0	0	2.176	3.570	0	0	1.359	0	3.999	11.104	4.078	-
TOTAL AMAPÁ	0	0	0	0	0	2.176	3.570	0	0	1.359	0	3.999	11.104	4.078	172,3
SÃO LUIS - MA	18.312	35.041	19.710	23.216	50.076	10.710	20.035	10.211	17.016	10.723	13.413	3.280	231.743	331.879	(30,2)
TOTAL MARANHÃO	18.312	35.041	19.710	23.216	50.076	10.710	20.035	10.211	17.016	10.723	13.413	3.280	231.743	331.879	(30,2)
ARATU - BA	2.482	0	2.090	286	0	3.847	2.193	2.105	0	1.458	2.094	0	16.555	15.854	4,4
TOTAL BAHIA	2.482	0	2.090	286	0	3.847	2.193	2.105	0	1.458	2.094	0	16.555	15.854	4,4
SANTOS - SP	6.583	2.631	17.116	7.857	15.020	9.440	13.463	2.780	20.929	25.697	11.009	21.661	154.186	186.129	(17,2)
TOTAL SÃO PAULO	6.583	2.631	17.116	7.857	15.020	9.440	13.463	2.780	20.929	25.697	11.009	21.661	154.186	186.129	(17,2)
RIO DE JANEIRO	10	0	372	0	750	0	11	0	21	0	0	0	1.164	0	-
TOTAL RIO DE JANEIRO	10	0	372	0	750	0	11	0	21	0	0	0	1.164	0	-
RECIFE SUAPE	0	0	0	0	0	0	0	0	0	0	0	0	0	0	-
TOTAL PERNAMBUCO	0	0	0	0	0	0	0	0	0	0	0	0	0	0	-
IMBITUBA - SC	0	0	0	0	0	0	0	0	0	0	0	0	0	2.508	-
TOTAL SANTA CATARINA	0	0	0	0	0	0	0	0	0	0	0	0	0	2.508	-
PARANAGUÁ - PR	2.625	0	3.000	0	0	0	0	0	0	1.998	3.169	4.676	15.468	9.952	55,4
TOTAL PARANÁ	2.625	0	3.000	0	0	0	0	0	0	1.998	3.169	4.676	15.468	9.952	55,4
JAGUARÃO RODOVIA RS	0	0	0	0	0	0	0	0	0	0	0	70	70	0	-
TOTAL RS	0	0	0	0	0	0	0	0	0	0	0	70	70	0	-
MACEIÓ - AL	0	0	0	0	0	0	0	0	0	0	0	0	0	9.362	-
TOTAL MACEIÓ	0	0	0	0	0	0	0	0	0	0	0	0	0	9.362	-
TOTAL IMPORTADO	92.120	79.236	103.678	73.103	106.967	56.603	63.301	35.096	62.139	65.177	49.936	64.244	851.600	1.168.170	(27,1)
TOTAL CONSUMO INTERNO	206.768	191.173	221.901	184.192	214.337	165.689	184.824	157.558	166.419	162.749	151.101	166.727	2.173.438	2.503.310	(13,2)

(1) aliceweb.desenvolvimento.gov.br

9. Soda Cáustica em Escamas - Indicadores Acumulado

Relatório Estatístico



INDICADORES	Janeiro/Dezembro		Variação (%)
SODA EM ESCAMAS	2014	2015	2015/14
1. Produção	35.807	37.010	3,4
2. Importação (1)	25.152	19.705	(21,7)

⁽¹⁾aliceweb.desenvolvimento.gov.br

10. Ácido Clorídrico - Indicadores Acumulado

Onde não indicado os valores estão em TONELADAS

INDICADORES	Janeiro/Dezembro		Variação (%)
	2014	2015	2015/14
1. Produção	281.272	316.617	12,6
2. Uso Cativo	64.894	90.534	39,5
3. Vendas Totais	215.367	225.074	4,5

CONSUMO SETORIAL	Janeiro/Dezembro		Variação (%)
	2014	2015	2015/14
MINERAIS NÃO METÁLICOS	92	154	...
METALURGIA/SIDERURGIA	26.814	27.166	1,3
PAPEL/CELULOSE	5.604	6.053	...
QUÍMICA/PETROQUÍMICA	96.025	106.705	11,1
SABÕES/DETERGENTES	538	593	10,2
TÊXTIL	323	375	16,1
ALIMENTOS	29.164	27.733	(4,9)
TRATAMENTO DE ÁGUA	2.646	6.158	132,7
DISTRIBUIÇÃO	51.092	45.984	(10,0)
OUTROS	3.069	4.307	40,3
TOTAL	215.367	225.074	4,5

11. Hipoclorito de Sódio - Indicadores Acumulado

INDICADORES	Janeiro/Dezembro		Variação (%)
HIPOCLORITO DE SÓDIO	2014	2015	2015/14
1. Produção	74.646	71.858	(3,7)
2. Uso Cativo	726	1.354	86,5
3. Vendas Totais	73.957	70.229	(5,0)

CONSUMO SETORIAL	Janeiro/Dezembro		Variação (%)
HIPOCLORITO DE SÓDIO	2014	2015	2015/14
METALURGIA/SIDERURGIA	1.014	927	(8,6)
PAPEL/CELULOSE	3.292	3.959	20,2
QUÍMICA/PETROQUÍMICA	22.003	21.345	(3,0)
SABÕES/DETERGENTES	8.785	9.400	7,0
TÊXTIL	587	692	17,9
ALIMENTOS	1.580	1.506	(4,7)
TRATAMENTO DE ÁGUA	5.047	4.992	(1,1)
DISTRIBUIÇÃO	31.582	27.343	(13,4)
OUTROS	67	65	(3,0)
TOTAL	73.957	70.229	(5,0)

12. Comércio Exterior - Importação

PRODUTO: SODA CAUSTICA
ITEM TARIFÁRIO: 2815.12.00
IMPORTAÇÃO

País / Mês	2015												Toneladas (apareado base seca)
	JAN	FEV	MAR	ABR	MAIO	JUN	JUL	AGO	SET	OUT	NOV	DEZ	TOTAL
ALEMANHA	2	0	0	3	3	0	2	0	0	3	0	4	17
ARGENTINA	3.024	0	3.018	1.889	0	1.480	2.985	0	3.051	1.986	0	3.695	21.128
ESTADOS UNIDOS	82.903	78.186	95.557	70.467	102.224	50.589	60.303	35.088	56.251	59.102	49.936	58.637	799.243
MÉXICO	21	0	0	0	0	1.790	11	0	21	0	0	0	1.843
PERU	6.170	1.050	5.103	744	4.740	2.744	0	0	2.816	4.086	0	1.838	29.291
URUGUAI	0	0	0	0	0	0	0	0	0	0	0	70	70
VENEZUELA	0	0	0	0	0	0	0	8	0	0	0	0	8
TOTAL EFETIVAS	92.120	79.236	103.678	73.103	106.967	56.603	63.301	35.096	62.139	65.177	49.936	64.244	851.600
Valor FOB (US\$ 10³)	23.908	19.191	26.790	16.556	23.647	22.567	25.009	14.607	24.185	23.066	19.035	23.822	262.383

PRODUTO: SODA CAUSTICA SÓLIDA
ITEM TARIFÁRIO: 2815.11.00
IMPORTAÇÃO

País / Mês	2015												Toneladas
	JAN	FEV	MAR	ABR	MAIO	JUN	JUL	AGO	SET	OUT	NOV	DEZ	TOTAL
ALEMANHA	6	5	8	51	7	3	4	1	3	4	2	0	94
ARGENTINA	203	0	223	405	203	246	21	21	0	223	0	225	1.770
CHINA	647	1.928	832	1.247	1.633	858	1.304	1.105	779	150	600	721	11.804
ESTADOS UNIDOS	0	0	0	0	9	0	0	0	0	0	9	0	18
FRANÇA	0	0	0	0	0	0	0	0	86	3	123	196	408
HONG KONG	150	0	0	0	208	0	0	0	0	0	0	0	358
ÍNDIA	0	0	21	0	0	0	0	0	0	0	0	0	21
MÉXICO	20	1	0	0	0	2	2	1	0	0	0	60	86
POLÔNIA	216	264	672	600	0	96	240	240	504	144	551	672	4.199
PERU	0	0	0	0	72	0	0	0	0	0	0	783	855
RÚSSIA	72	0	0	0	0	0	0	0	0	0	0	0	72
SUÉCIA	0	0	0	0	9	0	0	0	0	0	0	11	20
TOTAL EFETIVAS	1.314	2.198	1.756	2.303	2.141	1.205	1.571	1.368	1.372	524	1.285	2.668	19.705
Valor FOB (US\$ 10³)	603	933	862	1.002	949	567	753	635	599	273	578	1.174	8.929

PRODUTO: CLORO
ITEM TARIFÁRIO: 2801.10.00
IMPORTAÇÃO

País / Mês	2015												Toneladas
	JAN	FEV	MAR	ABR	MAIO	JUN	JUL	AGO	SET	OUT	NOV	DEZ	TOTAL
COLÔMBIA	64	0	40	0	0	0	0	0	0	0	0	0	104
EUA	0	48	0	0	0	0	0	0	0	0	39	0	87
PARAGUAI	0	0	0	0	0	0	0	0	0	0	21	48	69
PERU	60	0	0	0	0	0	40	0	0	0	0	0	100
URUGUAI	388	366	388	356	294	326	344	282	366	344	274	386	4.114
TOTAL EFETIVAS	512	414	428	356	294	326	384	282	366	344	334	434	4.474
Valor FOB (US\$ 10³)	100	63	59	36	30	25	43	21	26	25	37	39	503

PRODUTO: DCE - Dicloroetano
ITEM TARIFÁRIO: 29.03.15.00
IMPORTAÇÃO

País / Mês	2015												Toneladas
	JAN	FEV	MAR	ABR	MAIO	JUN	JUL	AGO	SET	OUT	NOV	DEZ	TOTAL
ARGENTINA	2.991	0	0	0	0	0	0	0	0	2.239	0	0	5.230
TOTAL EFETIVAS	2.991	0	0	0	0	0	0	0	0	2.239	0	0	5.230
Valor FOB (US\$ 10³)	1.705	0	0	0	0	0	0	0	0	1.240	0	0	2.944

13. Comércio Exterior - Exportação

PRODUTO: "SODA CAUSTICA, EM SOLUÇÃO AQUOSA"
ITEM TARIFÁRIO: 2815.12.00
EXPORTAÇÃO

País / Mês	2015											TONELADAS (ajustado base seca)	
	JAN	FEV	MAR	ABR	MAIO	JUN	JUL	AGO	SET	OUT	NOV	DEZ	TOTAL
ARGENTINA	2.038	1.076	970	1.050	1.392	2.118	1.600	0	1.360	0	1.001	702	13.307
TOTAL EFETIVAS	2.038	1.076	970	1.050	1.392	2.118	1.600	0	1.360	0	1.001	702	13.307
Valor FOB (US\$ 10³)	603	351	300	317	433	641	465	0	409	0	272	218	4.009

PRODUTO: DCE - Dicloroetano
ITEM TARIFÁRIO: 29.03.15.00
EXPORTAÇÃO

País / Mês	2015											TONELADAS	
	JAN	FEV	MAR	ABR	MAIO	JUN	JUL	AGO	SET	OUT	NOV	DEZ	TOTAL
CHINA	0	0	0	0	0	0	0	0	0	0	0	0	0
TOTAL EFETIVAS	0	0	0	0	0	0	0	0	0	0	0	0	0
Valor FOB (US\$ 10³)	0	0	0	0	0	0	0	0	0	0	0	0	0

Fonte: aliceweb.desenvolvimento.gov.br